ANNEXE 4

MRC de PORTNEUF

SCHÉMA D'AMÉNAGEMENT ET DE DÉVELOPPEMENT

Les grandes affectations du territoire

Carte 5.1-M
MUNICIPALITÉ DE SAINT-GILBERT

Affectation du territoire

- URBAINE
- **AGRICOLE**
  - DYNAMIQUE
  - VIABLE 10 ha
  - VIABLE 5 ha
  - ÎLOT DÉSTRUCTURÉ
  - À VOCATION PARTICULIÈRE
- LIMITE DU PÉRIMÈTRE URBAIN
- 1 NUMÉRO DE L'ÎLOT DÉSTRUCTURÉ

0 500 1 000 Mètres
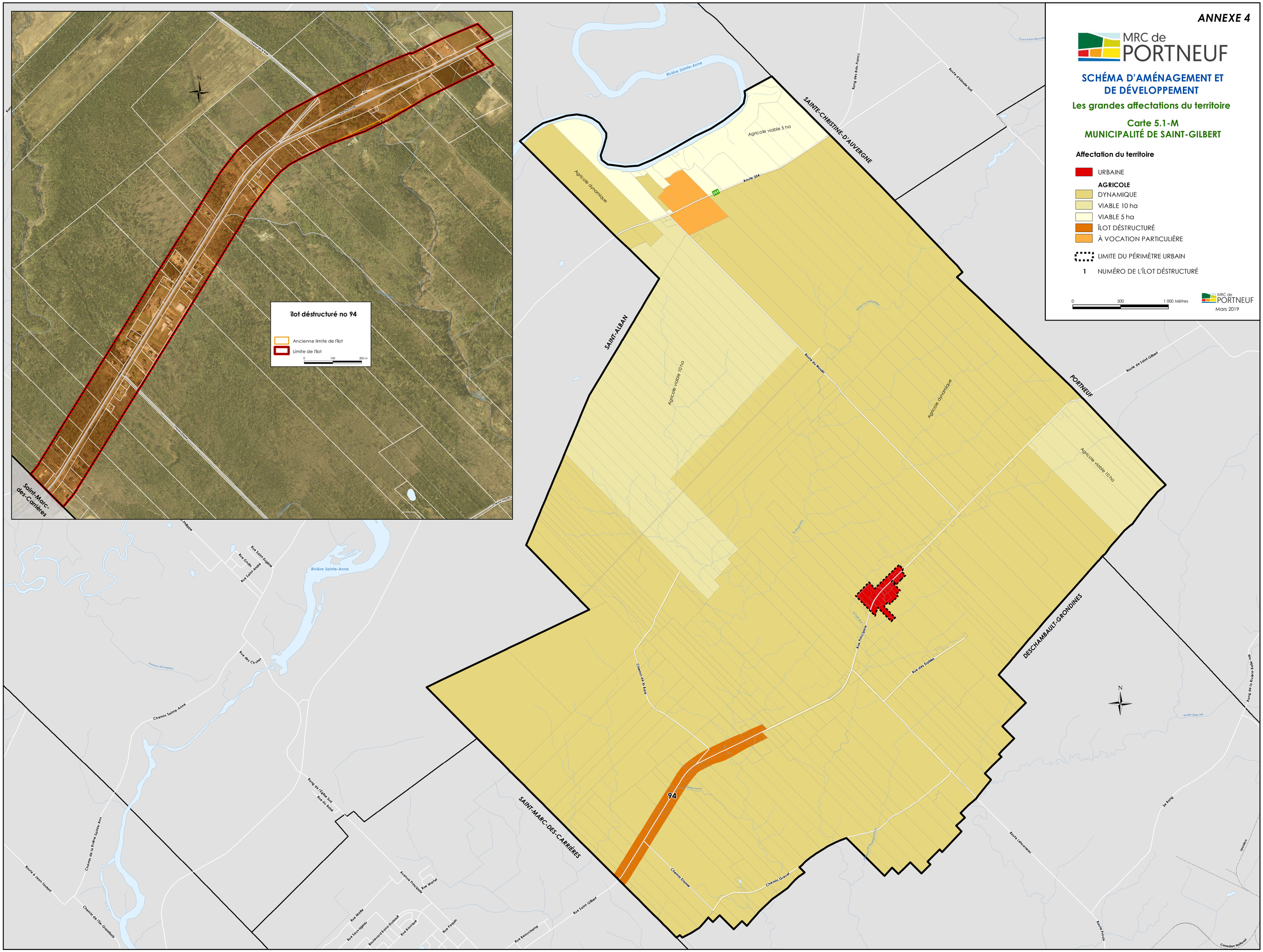
MRC de PORTNEUF
Mars 2019