Carte A
Caractérisation des paysages de la MRC de Portneuf
Familles paysagères, éléments paysagers structurants et remarquables

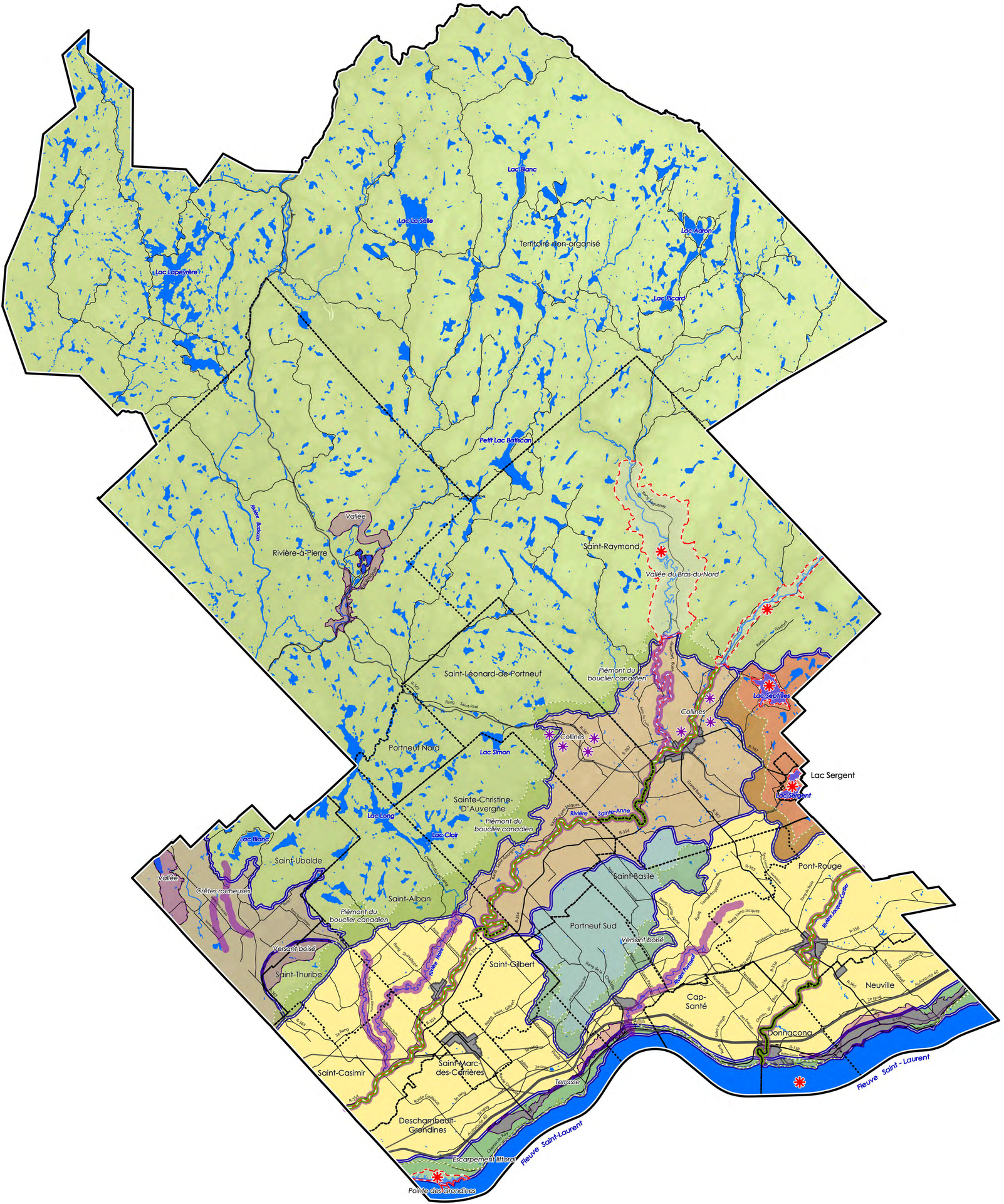

Légende

Limites administratives
- MRC de Portneuf
- Municipalités
- Périmètres urbains
- Plans d'eau

Réseau de transport
- Autoroute
- Route nationale
- Route secondaire
- Chemin de fer

Familles paysagères
- Littoral portneuvois
- Basses terres portneuvoises
- Piémont de Portneuf et de Saint-Basile
- Collines de Saint-Ubalde
- Terrasses de la Sainte-Anne
- Collines des lacs Sept-Îles et Sergent
- Plateau du bouclier canadien

Éléments remarquables du paysage
- Remarquable (fleuve, lacs, superficies)
- Remarquable (rivières Sainte-Anne et Jacques-Cartier)
- Remarquable (vallée Bras-du-Nord, lacs Sergent et Sept-Îles)

Éléments structurant le paysage humanisé de la MRC de Portneuf (régional)
- Structurant régional (rivières Sainte-Anne et Jacques-Cartier)
- Structurant régional (superficies)

Éléments structurant le paysage humanisé, par famille paysagère (local)
- Structurant local (collines)
- Structurant local (rivières, crêtes rocheuses)
- Structurant local (superficie)

N

0 5 10 20 40

Kilomètres

MTM fuseau 7 - NAD 83
MRC de Portneuf, tous droits réservés
Réalisé par Kevin Partington (Société Géo'*Graph* inc.)
Accepté par Catherine Plante (Ruralys)
Mai 2013

MRC de PORTNEUF

RURALYS

Géo'*Graph*
LA GÉOGRAPHIE AU SERVICE DES COMMUNAUTÉS